

合格者のみなさま

パソコン・スマホ・ATMから

入学時の入学金・授業料等を納付できます

金融機関窓口での手続きの必要なし!

いつでも

どこでも

カンタンに

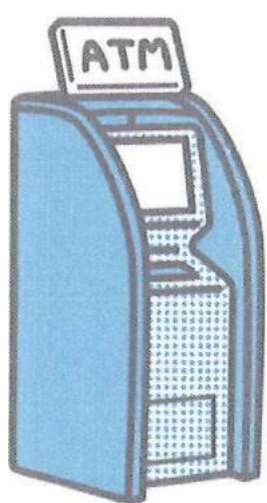

名桜大学では、入学時の入学金・授業料等をクレジットカード決済・Pay-easy決済で納付することができます。
金融機関窓口での手続きの必要はありません。
便利なクレジットカード決済・Pay-easy決済をぜひご利用ください。

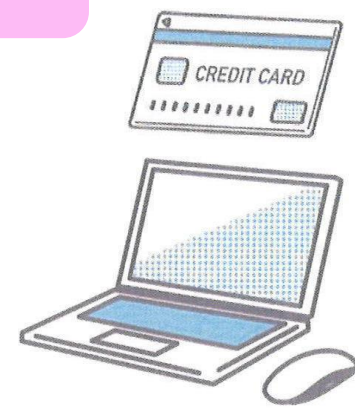

クレジットカード決済

VISA、Mastercard、JCB、American Express、Diners Clubの国際5大ブランドが利用可能です。

※ 別途手数料が発生します。

Pay-easy（ペイジー）決済

■ インターネットバンキング

琉球銀行・沖縄銀行をはじめ、全国ほとんどの金融機関のインターネットバンキングがご利用いただけます。

※ 各金融機関とインターネットバンキング契約をされている方がご利用になれます。

■ 金融機関ATM

ペイジーマークのあるATM（銀行ATM・ゆうちょATM・農協ATM）でお支払いが可能です。

※ 対応金融機関のキャッシュカード等が必要です。

※ 金融機関によっては、休日・夜間等にご利用いただけない時間帯があったり、別途手数料が発生する場合があります。詳細はご利用になる金融機関にお問い合わせください。

※ 入学時の入学金・授業料の納付でお困りの場合は、名桜大学入試・広報課(0980-51-1056)へご連絡ください。

※ 入学手続きの手順や詳細については、名桜大学ウェブサイトをご確認ください。